本報在陝西省城端履門街七十七號 電話二十三號

新秦日報

郵務管理局掛號特准認為新聞紙類

出版第壹百拾號

每日一張半零售大洋三分

價目表

省垣：每月大洋八角；半年大洋四元五角；全年大洋八元五角

外埠：每月大洋九角五分；半年大洋五元四角；全年大洋九元五角；郵費在內

國外：每月大洋一元五角；半年大洋八元四角；全年大洋十五元；郵費在內

新疆蒙古庫倫同

告白刊資

一日每字大洋五厘；三日每字每日收大洋四厘半；一星期每字每日收大洋四厘；半月每字每日收大洋三厘半；一月每字每日收大洋三厘；半年以上二厘半

以上均照五號字定價以五十字起碼刊資先付登於封面者加倍新聞內論前者另議商標木戳照所占面積計算

西安孤兒教養院募捐

竊以卹孤濟貧仁人之宏願解囊輸金善士之雅懷吾陝連年兵燹又遭歲荒死亡相繼流離載途少壯者尚易自謀生計幼弱者勢將轉填溝壑窮困顛連待餔傷心慘目言之淚下同人等本好生之心發卹孤之願在省垣內設立孤兒教養院一處收養災童孤子授以有用之工業教以普通之學科以期教育普及而助工業發展庶他日出院足以自立不至流為奸徒俾成社會良民現已着手興工惟茲事體大需款較鉅千間廣廈一木難支萬丈高樓眾擎易舉務望樂善君子慨解義囊施款贊助或廣傳勸募襄此斯舉則慈航德水渡濟無量矣伏維 朗察

名譽董事 高少農 陸少文 宋聚五 王錫三 孟津生 薛子良 閻少菴

董事長 郭希仁 董事 郭蘊生 王仲和 董雨麓 閻瑞亭 張樹聲 定慧 丁午橋 宮逸泉 全啓

孫秦堂 王煥章 俞嗣儒 院長 張子宣 副院長 俞劭儒 文牘 石書潤 院監 朱士泰

教育部審定

春季開學 中等學校用書

本館所出中等學校教科書不特精善適用且多附有評註詳解參考等書如採作教本於教學兩方面均極便利

詳細書目見圖書彙報

◀教科書▶

師範學校用：師範學校新教科書 十七種；新體師範講義 十九種

中學校用：共和國教科書 廿七種；民國新教科書 十六種

實業學校用：農業教科書；工業教科書；商業教科書；藝業教科書 共卅餘種

◀共和國教科書參考書▶

書名	冊數	價
國文評註讀本	第一冊 第二冊 第三冊 第四冊	四角 五角 七角 四角
文字源流參考書	一冊	四角
中國文學史參考書	一冊	八角
本國史參考書	上二冊 下二冊	一元八 一元半
東亞各國史參考書	一冊	一元
西洋史參考書	卷上二冊	一元六
本國地理參考書	卷上 卷下	六角 八角
平三角大要問題詳解	一冊	三角半
中學暗射算術題解	二冊	各六角
暗射代數學題解	二冊	各六角
暗射平面幾何學題解	一冊	六角
暗射立體幾何學題解	一冊	二角半

◀民國新教科書參考書▶

書名	冊數	價
算術問題詳解	一冊	二元
代數學問題詳解	一冊	一元三
幾何學問題詳解	一冊	一元半
三角學問題詳解	一冊	一元半

◀其他參考書▶

書名	冊數	價
師範學校新教科書美術史參考書	一冊	四角
實用手工參考書	第一冊 二三四冊	四角 各六角
法制參考書	上冊	四角
大代數學難題詳解	一冊	五角
平面立體幾何學難題詳解	二部	各八角
三角法難題詳解	一冊	八角

商務印書館發行

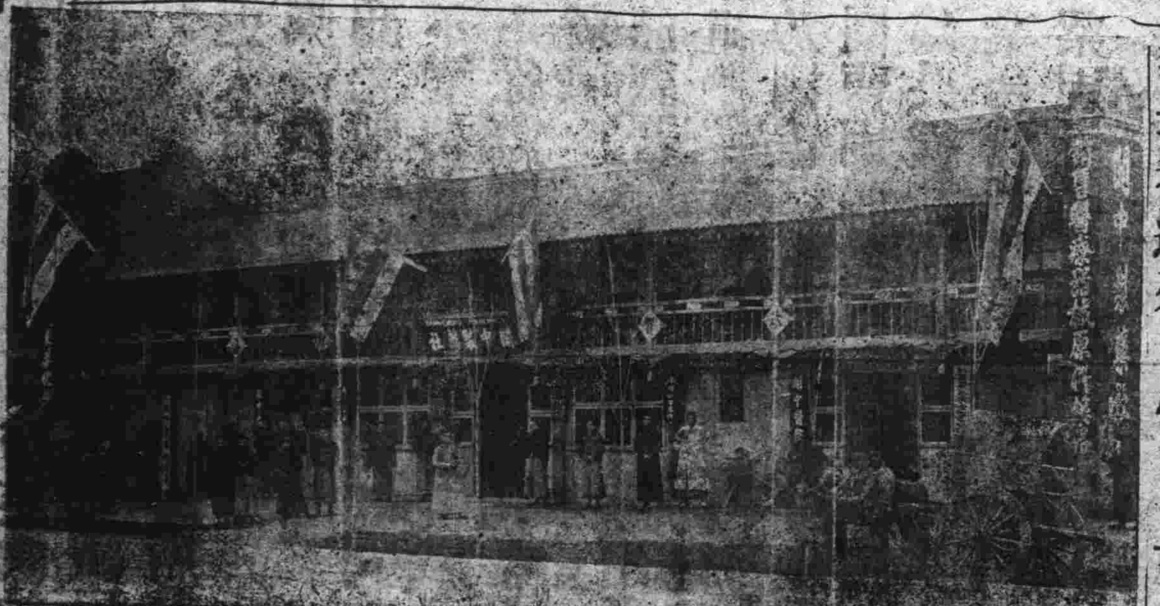

渭北中學校

招生廣告

資格 新生 高等小學畢業或乙種實業學校畢業；插班生 中等學校肄業年級相當

額數 新生 五十名；一年級第二學期 十名；二年級第一學期 十名；三年級第一學期 二十名

考試日期 二月二十日 即陰歷正月二十四日

考試及報名地址 省城教育廳；三原山西街本校

詳細章程 另有廣告在各處張貼

陝西省立第一中學校招生廣告

本校招考新生定於陰歷正月十三日為第一次試期正月廿三日為第二次試期有志報考者速來本校報名可也

陝西實業會試辦工業展覽會廣告

敬啓者本會為發展地方工業提倡國貨起見試辦工業展覽會定陽歷二月十九日即陰歷正月二十三日起在西舉院巷本會內陳列展覽一星期所有展覽簡章及徵集物品規則保管規則除專函送達九十一縣商會及大商店並本城內著名各工廠商店局所學校請於期限以前趕送出品以備展覽外其他個人或有公司團體欲陳列展覽者請照出品規則依期送交本會任無盼切恐有遺漏特再奉啓

注意 新正紀念 特別減價

恭賀新禧

關中製藥社全人鞠躬

正月元旦

鑫發庚記

請會新知

本記開設西安第一市場西街中間坐西向東特由京津滬漢運到古今名人字畫新近發明之美術畫油畫木炭畫對聯像架閨閣鏡廂小兒玩物各種俱全今逢本記六週紀念並值舊歷年節各界正當遊戲添設修飾羅列新奇之時本記不惜工本為應要需特開提倡國貨會之望新卜祈各界踴躍豔票以年佳興云爾條目如左本會定十票為一會每票售洋一元十票售完即要開會照得之號給物並無欺誑等情茲將頭二三會得會價值列下頭會價值五元 二會價值三元 三會價值二元

●本社介紹言論啟事

內訌未息外交吃緊萬民失業險象環生語云國家興亡匹夫有不國人不乏熱心愛國之士思欲發紓議論以警國人苦無良好機會本社爲注重輿論起見特設**介紹言論**一欄以備國人發表言論之地有志之士幸垂鑒焉特啟

三日不閱報語言無味

不閱報則世界潮流時局趨向無從得知如於交際場中函牘之間語言文詞由多不中肯要豈非憾事在文明各國雖販夫走卒莫不閱報望我同胞迅速猛省報社有上海申報新聞報時報大津益世報北京益世報晨報如荷定閱請駕臨或函示即送不誤

報費一次交足

外縣郵票通用

陝西梁家牌樓第十七號西安派報社謹啟

△社評▽

●陝西財政前途之樂觀（擬）

陝省財政自近年以來困難情形非筆楮所可罄述人民之負担雖重公家之支用仍缺其原因實由土匪充斥亦以當局對於土匪不得其法所致蓋土匪騷擾之區收入減少稅款尤少加地方自籌經費之團防軍隊防勦之供支無不爲耗費之事又靖國軍範圍以內之所有收入財政廳無法過問財政不能統一尤其要因也今幸土匪日見肅清全省統一有望耗費之處日減整理之法亦易入春以來銀票價額增漲當道者已籌有提高與現金相等之計劃且漢南賦稅足以供七師支用而中陝北兩道之收入分配軍政各費自不至相差懸絕此外臨時收入以資補助則恐慌時期已經渡過收支適合當能有期實吾陝財政前途之樂觀也

命令

大總統令

派王懷慶督辦毅軍事宜此令

陸軍總長鮑貴卿呈陸軍第二十八師砲兵第二十八團團長史魁元另有差委請免本職史魁元准免本職此令

任命穆昌爲陸軍第二十八師砲兵第二十八團團長此令

任命郭之楨爲陸軍第十四混成旅步兵第一團團長此令

陸軍總長鮑貴卿呈河南督軍公署副官長胡大同另有任用請免本職應照准此令

陸軍總長鮑貴卿呈請任命吳保恕爲河南督軍公署副官長應照准此令

陸軍總長鮑貴卿呈請任命郝殿甲爲陸軍第二十師步兵第七團團長梁文華爲第七十八團團附金石重爲第七十九團團附穆洪鐸爲第八十團團附張聯珠爲騎兵第二十團團附段其洲爲砲兵第二十團團附王乃義爲步兵第七十七團第一營營長蔡文三爲騎兵第二十團第一營營長白士奇爲砲兵第二十團副軍械官巴彥阿爲步兵第三十九旅少校副官劉曜林爲步兵第四十旅少校副官均照准此令

陸軍總長鮑貴卿呈陸軍第二十九師步兵第一百十四團第三營營長劉維漢另有任用請免本職應照准此令

陸軍總長鮑貴卿呈請任命王鳳臣爲陸軍第二十九師步兵第一百十四團第三營營長應照准此令

陸軍總長鮑貴卿呈黑龍江陸軍第一混成旅騎兵團第一營營長王恩慶因病辭職應照准此令

陸軍總長鮑貴卿呈請任命趙守功爲黑龍江陸軍第一混成旅騎兵團第一營營長應照准此令

陸軍總長鮑貴卿呈請任命張奎元爲陸軍第十四混成旅步兵第一團第一營營長應照准此令

陸軍總長鮑貴卿呈請將陸軍第十六師步兵第六十一團第一營營長白汝光免去本職應照准此令

陸軍總長鮑貴卿呈請任命杜九文爲陸軍第十六師步兵第六十一團第一營營長應照准此令

陸軍總長鮑貴卿呈請任命張有德爲暫編奉天陸軍第三混成旅步兵第二團第一營營長王春榮爲第二營營長顧永純爲第三營營長均照准此令

陸軍總長鮑貴卿呈准黑龍江督軍吳俊陞咨請以倭克精阿補協領應照准此令

內務總長高凌霨呈准安徽省長許世英咨長淮水上警察廳試署警正周維榮懇請辭職應照准此令

電訊

北京電

●顏因梁假滿不返入府請徐促梁銷假徐以曾囑高張鮑勸梁請假故無辦法顏允暫維持至華會畢即辭職不變初志

●王士珍由正定電徐辭將軍府事務徐批勸勉就職

●國學院設立梁已副署總裁爲梁啟超教長謂組織法未備財長謂經費無着乃擱置

●梁在津仍望轉圜曹因張發電反對吳特電張爲吳緩和浙盧亦因與梁有實業合資關係令代表蔣邦彥爲梁周旋

●美京電中東路案避去共管改爲擴充董事會參加其他各國人員已表決

●美京太平洋會討論西比利亞問題以赤塔代表不足代表故主張原則通過後即閉會某某兩國主張設西比利亞委員會九國合組歡迎俄國參加於華會後組織此會

香港電

●雲南顧品珍現派蔣光亮楊蓁兩旅取道百色自已又親督師旅假道黔中兩路均向柳慶進發該處紳商恐與唐接觸以該地爲戰場電請孫文速調胡李兩人所帶之滇軍移駐桂林以免開啟釁端

成都電

●川總司令劉湘連去數電力邀熊克武赴渝藉商一切並託紳耆均帶勸駕熊有允意

東京電

●日本山縣公爵之病日加沉重業已絕望

華盛頓電

●中日魯案交涉幾全解決惟關於機師國籍及五年贖路之交涉尚在進行外間傳言謂日本堅求機師須用日本人中代表一時雖未允恐難久持又謂日本宣傳所謂日本願退出山東並稱中國於五年內可贖還膠濟路等情現已完全否認

▲中外要聞

△太平洋會議叢訊

華盛頓電休士氏謂太會日程現幾告終所未了者爲派還太平洋上無線電氣事業委員會俟海軍及中日問題解決時將有一大會以宣告此會之閉幕惟恐非一星期後萬難實行而西比利亞問題恐終難有完滿解決之希望云又法國衛米央尼氏詢問日尼瓦經濟會議是否有開會之議并探各國對於該會之意見因此種會議似與巴黎和約有所衝突故法國目之爲非是如尼瓦會議對於巴黎和約及其他已成立之和約有衝突時法國萬難承認如德國之第三期賠款交付手續已有一定之手續及保證時則法國對於日尼亞和會亦不難贊同又云休士氏謂日本願撤兵西比利亞其速度恐逾外間所逆料並謂日本對於撤兵之應允必不再負約失言云

●東俄近事記

海參崴電伯力與海參崴間之客車已於一月二十六日復通各站之紅軍因俄兵渙散無鬬志現編練華兵與韓兵支隊又云日本私人商行租用之俄國漁場其租金已數年未付一九二一年一年已積欠日幣一百五十萬元海參崴政府已命駐日代表設法收此租金又云一月二十九日紅兵三百名由伊羅興柯將軍統帶攻擊伊滿交戰數小時後紛亂逃竄守軍追擊之前敵形勢未有變動

●希王又有不讓位說

巴黎電此間之希臘使署否認希王爲英國壓迫之故退位讓與太子喬治之謠傳云云

●華盛頓罕有之大雪

路透社廿九日華盛頓電今日此間大雪爲向所罕有火車停駛汽車多毀於途參衆兩院及華會皆因此延會華影戲園之屋頂爲積深二尺之雪所壓墜園內五百人之能逃出而無傷者僅數人現連夜挖救破頭斷臂者甚衆死者亦不少

●華盛頓之魯案談判

三十一日華盛頓電中日代表已商妥交還山東條約之各原則昨夜聞現惟待草擬該約細則並審定辭句云

●法議院討論中法銀行復業問題

巴黎電云法國衆議院財政委員會現對於恢復中法實業銀行一事已議定一種辦法但非俟國務總理普嘉賚及財政總長發表意見後決不提出何種條陳云云

各省要聞

●梁士詒假中之內閣消息（續）

蓋此般人之心意中以爲所謂北方政局只求能各方牽攏不至橫目相視便可謂郅治太平不必問大局如何人民如何則此等人出而組閣亦說不到是否合宜更有彼方一派人從而鼓動之故亦漸見其爲政局波動中之一點綴 惟究竟勢不充足難見成爲事實此在鼓吹中而未見有實效者也 至洛陽方面之主張大抵趁此時機進一步更謀統一之實現更進一步而組織一南北混合內閣但此時倡此種說太近理想各方附倡之響亦幾微其不可實見此殆將來必現之事實在今日當爲不可企望者除此則有與來之消息謂齊燮元極力主張靳閣復活者有謂赴寧觀察南京方面態度之何某閣已向某方面略爲述及而鄂當局攻擊之電多引靳爲梁閣之比例此可見一部分武人又自有其主張超然於以上二者之外而另樹立一說者也就此數說比較之其實在力量自可概見關於此又據一消息爲總括之判定據云最近能繼續梁閣者當不出下列四說一主張屬出北洋者老王士珍 二主張提出府方親信賴之鐵能訓周樹模 三主張組織混合內閣 四靳內閣復活 上列四項其第一第二殆已不成問題 未完

汕頭水手之罷工消息

上海訊本埠自香港水手罷工後港滬間班輪停駛已久惟怡和招商兩公司輪猶得開往廈門汕頭一帶昨本埠航線界又得汕頭水手罷工消息使潮汕一路之航運又復停頓自此則國內之南洋航務上備受重大之影響矣若罷工事再遷延不決則恐他埠亦將有意外之舉動但昨據航業界中人言此事大約不久可得解決云

甘人之別有擁戴

京訊甘肅省長問題迄未解決最近方面昨接甘肅軍民代表張樹原志迴等二十一日來電請以閻治堂督甘原文略稱甘人已驅張拒蔡以來惟盼中央迅簡賢能以資鎮撫查陸軍某某一年而五鎮反對迄難消除長此相持後患何堪設想查第二十師師長閻治堂駐甘咸陽紀律嚴明軍民愛戴若以調升甘督則一切糾紛定可立解務懇鈞部提請明令簡任該師長爲甘肅督軍以維地方而定紛擾是否有當敬乞核示施行等云

陰曆新年之鎮江聞見

鎮江三山通信社云鎮江各界對於陰歷新年因積習難除仍多點綴除各機關休息三日外商界亦一律停止營業三天雜貨一業並以貧民生活爲難特於除夕夜製成麵餅兩萬餘塊在西門大街一帶散放亦有購備米票酌量散放者旅滬某紳則鎮地貧苦旗民甚多雖有旗民生計所亦不能普行救濟特於除夕匯來一萬元令人在城內挨戶發給各貧苦旗民師部警局因所屬軍警維持冬防頗爲得力特於新年舉行犒賞數日官塘橋地方發生搶案一起被劫去食米十數萬大洋二十餘元小洋二十餘角業經十九師派員破獲南門外丁馬橋某月發生完糧風潮經本縣官產調查員王澤之函請縣署將阻撓丈量之鄉民顏某等四人拘押現顏等已願照章完糧故特於除夕日先後釋放惟城內高橋北首日發現之盜案一起迄今尚未破獲該縣署特令偵緝隊從嚴追緝前因私鑄銅元被獲本縣判處有期徒刑三年之孫某則已於除夕以現金贖罪保釋云案又除夕前夜西城外新河橋口恆大米號店東魯某因虧蝕約一萬餘金一時週轉不靈竟自行放火鄰右被殃者計有十餘家之多損失頗屬不貲聞該號曾在揚子公司保有火險二千兩放火不惟賴債抑且圖賠又一說則謂該號東係因附存之戶甚多故縱火希圖吞沒不知確否又商人楊蔭庭等創辦之益友社爲進行社務起見特於二十九日下午二時在柴炭巷新安會館內開大會討論一切各界來賓到者頗多江北水災會省藝術展覽會亦訂於夏歷正月初二日起至十八日止在揚州之汪邊第五師範學校開會由鎮江苦兒院代爲在鎮徵求物品連日應徵者及前往參觀者頗不乏人鎮江已未星期演說會並於舊歷新年分往城鄉各地舉行通俗露天演講森牲園畜牧公司近爲擴充起見又續添股本一萬元除已在實業廳立案外尚擬至北京農商部立案此外並有李某吳某等數人擬在鎮組織一種公司云

滇黔政局變化之滬訊 續

實屬重要猶宜付託得人庶無內顧之虞查第二混成旅長金漢鼎才識兼裕勛望俱隆必能宏濟艱難勝任愉快擬請任命該旅長代理滇軍總司令官俾資留守而專責成如蒙俯允即請明令發表電示祇遵爲禱語現各路部隊出發在即希即迅將剿匪事務妥爲布置迅速來省以便交替是所切盼又願電告內外各旅團長各道尹各縣知事督辦各團體機關文云本省出師北伐早經委任范石生爲先遣軍司令楊希閔爲第一路司令楊蓁爲第二路司令金漢鼎爲三路司令曾於上月巧日通電發表在案現因本省內部重要防守尤應得人已另案電請大總統任命金漢鼎代理滇軍總司令職務各路部隊亟應另行編組除先遣軍司令范石生仍舊外茲特改任楊蓁爲第一路司令蔣光亮爲第二路司令楊希閔爲第三路司令並由本總司令以北伐滇軍總司令名義躬親統率專力前敵各路動員已準備完竣准於下月初旬次第開拔矣希即轉飭所屬一體知照 完

本省新聞

劉代表事竣返省 嘯

吳巡閱使代表劉定五君奉令來陝接洽各方劉君抵陝後前赴河北各處疏解一切大致情形兩誌本報茲聞劉君已於前日返省所有胡岳田曹高諸軍均已確實編制第一師亦將開往漢南郎武功楊虎臣亦派代表與劉君接洽妥協則陝局統一瞬將實現劉君之造福桑梓豈淺鮮哉聞劉君因任務已畢擬陰歷十五後返洛云

組織長安電燈公司之先聲 仁

煥然電燈公司與西安電燈公司訟事膠葛業已完結會誌前報現在煥然公司經理徐杏村與徐靜濤君協商另行改組定名爲長安電燈公司昨日已發出通函定於八日假湘子廟街商務總會內開股東會議籌商一切進行事宜以備開辦云

財政廳整理銀票之公函

本社昨接財政廳整理銀票公函一件函錄載以供衆覽原函如左

逕啓者查富秦銀行銀票在發行之初信用頗著商民稱便年來以事變迭起交通阻滯僅流通於近省數縣羣因疑懼信漸跌落比較現銀相差幾及三分之一金融需其影響公私交受其困茲特再四籌維非急事挽救力圖維持實不足以舒財用而昭大信爰由敝廳分別通令佈告嗣後所有收入各款如地丁漕稅土藥罰款煙畝變價等均一律收富秦銀行銀票一兩作現銀一兩嚴禁貼水加征並設法推行銀票於全省各縣其有不肖官吏阻用銀票拒絕收納者除由敝廳派員祕查彙准商民隨時控告一經查實即行從嚴懲辦決不寬縱核計該行現已發行銀票額價僅八九十萬兩以之分配於全省九十一縣且以全省歲入六七百萬元爲流通周轉之鍵鑰整頓圓融當非難事最近北京駛陝現洋數十萬元一俟到省亦即盡數交入富秦銀行以資輔助漲價之增更自較易 貴社主持公論社會宗仰登高一呼萬山皆應務望鼎力鼓吹多方喧傳俾羣衆於富秦銀行之眞象發行銀票之確數及敝廳維持銀票之決心與方法咸曉然洞明無所疑惑地方前途實多利賴且感謝鴻誼偉功者又豈僅敝廳已哉布告令文底稿容另抄呈並希查照爲荷云云

商縣知事之約束差役 來

商縣訊差役病民各縣皆然商邑尤甚每傳喚一件詐欺取財少者數十千多者數百千可憐小民含冤未伸破產立見現任張知事雲波夙知此弊莅任後首約差役尤恐爲日過久故弊復萌日前廣出告示無論差役傳案催糧行十里路程人民只給大錢一百依次遞加倘有違令勒索情事依法嚴辦不貸四班差役以爲此令頒布不得敲詐轉懇收回成令張知事堅不爲動闔縣人民咸謂數年以來罕有之賢牧令云云

佈告運鹽之舞弊 允

潞鹽銷陝會同商組織同濟公局稽查運鹽車夫艱包解袋盜取鹽斤甚至攙和泥沙種種弊竇自創設保運鹽稽專局以來嚴查諸弊鹽商咸稱便利近由同濟公局周君查出車夫舞弊已有數起爲防止此種弊端起見特函請長安縣知事會銜佈告嚴禁承運潞鹽之車夫不得再有竊盜及種種弊病如再經查出定行從重懲辦云

十八里鋪商號復業 漁

漢南訊南鄭縣十八里鋪向稱商務繁盛自陳氏退守斯邑苛斂捐款甚資較厚之商業悉皆罄金而逃者百餘家近自鄭七師長駐軍南鄭後紀律嚴明所有遷移各商家先後回鋪現已一致開張市面如昔完善地方亦頗安靜云

鄠縣組織紡紗廠 咸

陝北訊鄠縣劉思孟君曾在日本攷察工業獲效甚普近於該縣舊泰山廟故址略葺屋宇招集股份一千元由晉省汾州採買棉花若干斤並覓工匠倣製輕便織機十五具延聘技師紡紗織布藉開風氣提倡實業已擬具簡章呈請實業廳立案云

鐵機織布之改良 咸

興平馬嵬鎮近年常業民常苦無民間女工織布亦甲於他縣大率所出成品率皆粗劣難受社會歡迎近聞該鎮紡織家李某前歲曾躬赴南通及江浙等省研究改良方法頗有心得去冬由魯省購回鐵機織布器具一架自在家庭延僱聰穎女生親自教導所作之布實與土法者有霄壤之別現聞該處同志擬行推廣依式飭匠鑄造以備溥及云

延長將組織樹果試驗場 允

延榆等縣地質含有沙漠平常果木亦有種植者如橘柑佛手木瓜等屬洵稱罕覯去歲延長耶教某牧師遷來柑苗一本植於教堂園中竟全成活該縣紳民視同珍品遂欲種植嘉果藉資試驗業經學界馬如援君就邑屬壇廟址闢地三畝剪荊誅棘試種以上所述各種果品業具創辦樹果試驗場簡章呈候主管機關核示云

賭徒愍不畏法 漁

南院門附近某巷置有陽溝爲南廣濟街穢水歸聚之處臭氣熏人講求衛生者鮮行其道因之一班賭徒如蠅集腥即於是巷當集聚賭夏正元旦竟有十餘處之多亦有因賭硯賣衣褲者頗不乏人雖由縣署暨警察廳佈告禁止若輩反退于巷汚穢大可潛身肆賭云

祕密營業之小押當 咸

小押當有害地方歷經官廳查禁乃據聞太陽廟門平善巷王某小有積蓄近因下流社會張羅賭資無處設法王某私自收押各物祕密營業青蚨每千月取子金六百文六十日爲期逾期即行拆賣聞其營業已有月餘每至黃昏其門如市似此重利盤剝供給賭資實爲社會之大害即貧民借以周轉亦何堪此重利未識關係警察有所聞否有主管之責者亟宜查禁

精業公司廣告

本公司爲維持國貨挽回利權起見特在西安城組織設立內分木漆纖染縫紉裁絨各科所出物品迭經農商部暨本省勸業展覽會褒獎久爲各界所深知開設以來已歷十載現更益求精美加意改良出品又增進步價值格外從廉定做軍學服裝包辦教室棹椅無不特別克已用副各界光顧盛意

裁絨類 椅墊 大小地毯 大小床毯 馬褥 馬鞊

髹漆類 文具 鏡箱 汽椅 茶盒 衣櫃 捧盒 衣箱 枕匣 棹椅 茶几

照漆類 汽床 衣架 汽椅 茶几 睡椅 書架 架床

纖染類 毛單 衣包 毛巾 被套 線單 面套 椅面 毛幅

縫紉類 枕套 帳簷 書包 行軍床 精製 五色粉筆 白粉筆

西安精業有限公司啓

商務印書館機製

中西式廉價信封

信封爲日用必需之品敝館特從美國購到製造信封機多架無論中式西式或大或小均可製造敝館又選購毛邊可寫墨水易乾堅純潔白之紙專製中式信封用膠封口且能耐久如蒙訂製定價低廉交貨迅速

中式信封訂購一千以上正面印字概不取費 特製圖版其費照算

敝館另售有精美信箋多種倘承同時並購益當克己

中式信封每千價目

▲五寸半	三元四角
▲七寸	五元四角
▲六寸	四元
▲七寸半	六元

西式信封每千價目

▲四號	3¼×6¼	五元五角
▲二八二號A	〃	四元
▲二八二號B	〃	七●元
▲三四四號	3⅝×6½	四元二角
▲二八三號	〃	四元
▲三號	〃	二元八角

另有多種詳價目單 承索即寄

教育部認可 陝西省公立法政專門學校招生廣告

一學級 預科新生 政治經濟本科及法律本科插班生

二資格 預科須中學校及同等學校畢業者 政治經濟本科須在同種學校同科肄業半年以上者 法律本科須在同種學校同科肄業一年以上者

三報名 須呈驗最近四寸像片繳納試驗費貳元無論己否錄取概不退還並須呈驗證書或證明書

四科目 預科試國文及外國語 政治經濟本科及法律本科試各該科該學期主要科目

五試期 陽曆二月二十日及二十八日

六學費 每月貳元每學期前繳納

七校址 省垣東四牌樓東邊本校內

注意

精業公司新出品

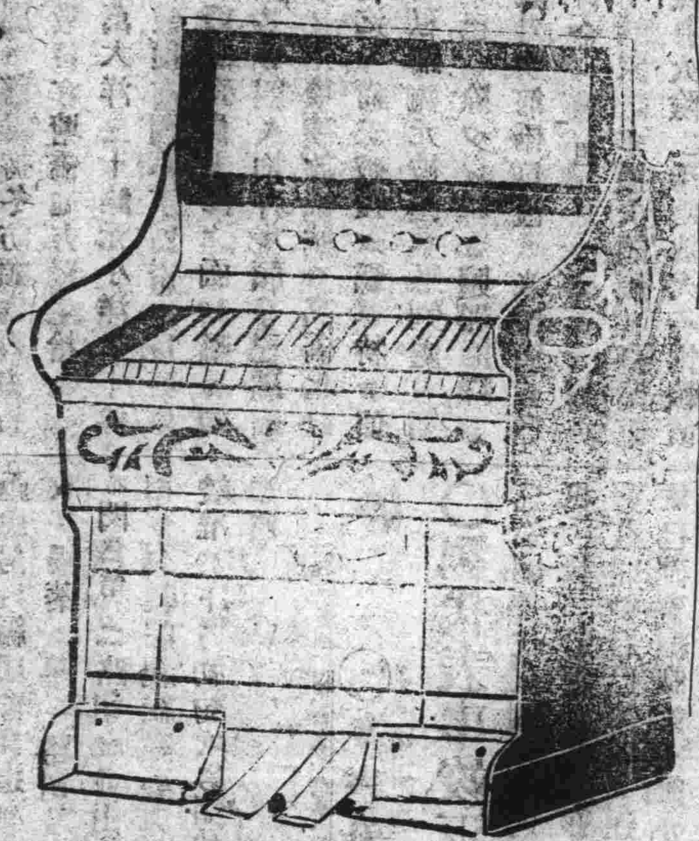

大小風琴

此種風琴係仿照西洋最新式製造選材最高做爲精緻采經音樂專家試用謂爲不亞舶來品愛用國貨者請注意焉

修理風琴

各界注意

本公司修理各種大小風琴凡賜顧者希移玉東大街端履門路北本公司面議可也

精業公司啓

諸君亦知人生血液之賫貴乎臟腑賴以運行筋絡賴以壯健肌膚賴以營養全體四肢賴以活動故血液循實運行全身一失常度百病叢生要以血虧之症爲最劇若不緣治危及生命惟人造自來血可以統治請造觀下列各症服人自來血均有功效

一小兒先天不足身體虧弱常多疾病或至四五歲時尚不能行走此係氣血不足之證如不醫治則疳積童癆因此而成服自來血則血液既充體壯自健百病不生

一中年先天不足後天失調致中黃肌瘦頭目眩暈要軟脚酸四肢無力服自來血能補先天不足後天之虧弱各病自能痊愈

一中年房事過度血液銷耗致腎虧肝旺頭眩耳鳴心悸怔忡服自來血增補氣血各病自除

一文人刻苦用功思慮過度或作事操勞過度心血兩虧致面無血色身體虛弱服自來血自能心力漸壯血氣漸充心廣體胖獲益匪淺

一婦女經水不調痛經冷經等症服自來血不但能愈疾病且能種子安胎

一婦女向缺運動血氣不和或遇事思慮憂鬱傷肝致肝氣上升疾症即至如能自來血則平肝抑氣解愁舒鬱百病自痊

一年老血氣衰耗精神困頓常服自來血能健脾胃壯筋骨足以延年益壽

一患吐血症者血愈虧少病愈沉重服自來血以補之則心經自壯而吐血之症亦除

一患脚氣水腫步履蹇滯者服自來血則脚腫自消步履輕健

一患癆疾久而不愈誠服自來血能使元神充復癆疾自止

一以上所述皆爲自來血治症之功效卓著者其他凡因身體虛弱所患各症自來血無不可以統治茲不贅列

定價每大瓶兩元 每小瓶一元二角

大瓶每打念元 小瓶每打拾貳元

久咳 久痰

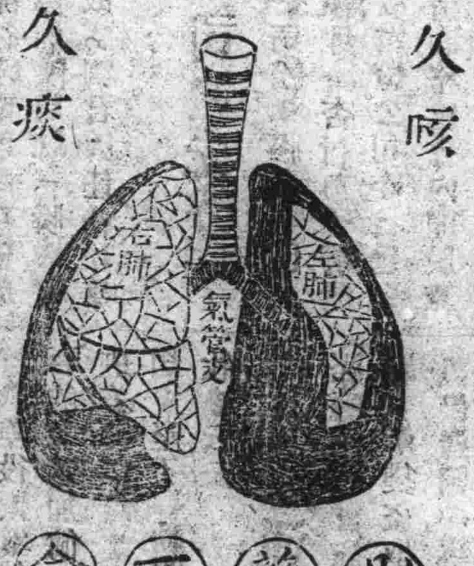

別藥不愈

此膠功治喉管氣管左右肺葉氣管支炎所致之咳 又化痰補肺 對於乾咳早咳晚咳白痰新咳黑痰久咳傷風咳嗽喉啞失音氣喘心跳肺癆咳血 服之一匣即能見效

價目 每鐵匣大洋一元 每打洋一十一元

另有一種小兒咳嗽糖 專治小兒體弱咳嗽或感冒痰咳服之咳病自除 是糖性質和平其香甜對於小兒脾胃容易適口

價目 每大瓶洋五角 小瓶洋貳角半

總發行所上海四馬路五洲大藥房

分發行所西安南院門五洲大藥房

◉啓者本處定於[illegible]二月十五日開常年大會凡各機關團體士紳至日務幸光臨是荷

武功南關小華山萬國道德會籌備分處啓

◉陝西印花稅處佈告

爲佈告事案照印花稅爲中央直接收入值茲時艱孔亟需餉浩繁尤賴濬此稅源稍資挹注陝省頻年兵燹商業凋殘銷額日見短虧計政倍形窘竭本處長接任伊始自應極力整理而其扼要宗旨仍以愷切勸導爲先秦風醇厚尚義急公凡爾商民對於財物成交之各種契約簿據暨人事證憑之應貼印花者均須遵章貼用夫人民之與公家呼吸同茲命脈間接負納稅之義務即直接獲全體之康健踴躍輸將裨益宏巨自此次佈告以後本處當隨時　員分赴各縣實地檢查倘有甘心隱漏一經查出或告　者糾　從嚴決不寬貸仰商民人　一體遵照勿違切切此佈

處長 周丙祥

會辦 葉大章 余[illegible]治

○介紹言論○

中國文字漫談

張文穆 續

通志上也說得有獨體爲文合體爲字觀乎天文觀乎人文而文生焉大文者自然而成有形可象者也人文者人之所爲有事可指者也故文者統指事象形二體字者孳乳而寖多也合數字而成一字者皆是卽會意形聲二體也

我們看了上面兩段中所說的話覺得他對於文和字所下的界說證之我國文字的情境均甚明確切當卽可據爲定說不必再來糊猜了不過爲學生節省腦力起見似不妨從上列兩段話中用數學家約數的法子抽出個簡明的定義來以便容易記憶才好

未完

△專件▽

康南海先生救國建議

續

吾卅年前爲中國人最先創言者其文附存於所撰官制中刻布廿年矣吾爲土太大爲不能以一政府合大小而兼統之是故田野不治實業不興盜全歐各國皆行自治但只一縣邑行之法國者共和最先進國也其八十六州豈有聯省自治各定憲法之政體乎以吾中國今情只可師法國不能卽美國自治之劃地最大者只可行政自治亦不可行省自治也大概國政宜隸於京師政府民政宜隸於附縣自治劃分各權酌定府縣自治法而推行之大舉其要細數其繁綱舉不失矣且使今日國際同盟已有公地又公稅又有公兵大小若一惟公理是奉則聯省自治可也棄國亦可也卽今之人地聯邑自治猶可棄之何必多此一國介以養兵重稅而勞弊損害其民棄之亦可也何必留此權利爭端也甚至一切棄之惟言個人一身之獨立以行自治之極亦無不可也無如國際同盟以五強主持山東之案仍袒日本而置中國在四等猶是挾強權無公理也此可謂奇恥矣特吾國人習文之而不知恥且此何以故皆由國內爭亂而不統一之故若印人分亡之後印人自謂如狗如猫書信皆拆驗文官爲縣令者只二人武夫不得過千夫長頭等醫工商皆不許印人爲之印王見英小吏左右陳衛隊傳見戰栗北面若台灣高麗亡後情形亦可鑒也

未完

文苑

高母王太君五十壽徵畫題

畫桃實松枝梅花爲一幅

題桃實

海上蟠桃花盛開人天小果是仙才得從西母瑤池降忽報東方曼倩來

虛字再酌

△小說▽

弭亂記

續 退

偶有老成人看不慣勸阻一兩句便立起眼睛撐著鼻翅哼的一聲冷笑道罷麼甚麼叫安分又甚麼叫闖禍據我看安分的如今還不知在那里越是闖禍的如今越得意你不看麼賣瓜子打鐵賣膏藥唱戲如今都作了官了還有帶兵打仗死了受香煙受大家的磕頭禮拜的呢你看這都能算是安分的麼（評曰其言又何嘗不痛快而其心術則大不可問故聽言不可不愼也）好在老天爺是睜眼睛的眼看他們威風也要夠也該我們安分人出出氣罷這一套話說得大衆狐疑不決不知他是甚麼牢騷又是甚麼宗旨有嘴快的把話傳播進內爲老夫人所知

未完

短篇滑稽小說 瘦童子

續

自揣無計解此糾紛欲力卸此責無書諾者且無替人衆亦必不任已自便解藩之羊進退莫知所可惟深悔當初不當立志不堅曲徇衆意雖然漢固智士事雖艱鉅猶能從容自爲之計

未完

雜俎

軍人寶鑑

義勇小史

申佳胤爲國捐軀

記者注曰等一死耳必如申公纔是爲國大臣策不行中興無望然後一死以完吾分何等從容明白至其貽涵光書中之言乃訓子且以諷末世人并非公自道其實也卽如所謂死於疾死於利死於刑戮死於房幃各節詳言人無不死之法有許多死得不值之死法與其死彼何若死國此一死訓辭與本書前條所列陳元桂之死於饑饉死於盜賊孰若死於守土之尊相同君子於死生驗學識二公垂訓後人之意不但身後模範抑且明示塗轍矣

新日記故事 雅麗以鷄卵獻華盛頓

續

知白子曰共和國者共公和睦同心同德互相扶持之國也吾國自改建共和以來兵則曰吾血戰之功也應得若干萬獎金以酬吾功士則曰吾數十年奔走運動之力也應得某某要職以報吾德商則曰連遭兵燹財產蕩盡應得若干償款以恢復市面更有託愛國之名發起所謂國民捐者以飽私囊其眞能毀家紓難捐資助國者曾無一人然則所謂共和者僅名目而已吾不知其如何而可也吁

完

零金碎玉

識小錄〔二段〕

人但知以無子爲戚不知有子不教之戚更甚古人重胎教是從根本上推究其實胎教尙居第二義須知子孫遺傳之性質卽父母平生習慣之集合自己放蕩安能遺傳謹飭之性自己剛愎安能遺傳平和之性必平日注意自治身心方是眞正庭訓根本果知自治身心子弟先有楷模然後加以不溺不偏不縱不苛而事事出以縝密時時加以留意如是而子孫仍不肖者吾不信也世人於一技一能猶不惜以全副精神換之教子啓後承先之大事尤爲社會進化之根本豈反可不經意爲之有子不教何異禽生而獸畜之耶

慈善會募捐鳴謝

宋寶山君捐錢壹串文　關玉臣君捐錢壹串文　李文軒君捐洋貳元　傅明勛君捐錢壹串文　張振海君捐錢五百文　孫玉林君捐錢五百文　李逢三君捐錢五百文　雷中田君捐錢壹串文

啓者本隊探員李鳴祥宋聯第周漸逵劉國棟晁景蘇趙廣成段松林等身體軟弱皆有嗜好已奉命開革又探員薛金山蘭奎章等因家有要事已請准長假特此登報聲明

陝西督軍署偵緝隊啓

○陝西督軍署偵緝隊啟事

茲有本隊探員欒金鐸因換洗衣服將其偵字九百卅號徽章一面遺失深恐有人拾得藉此招搖特登報聲明俾衆週知

陝西省議會佈告

本會第二屆第二期第一次臨時會現已屆滿依法于本月二十四日上午十二鐘舉行閉會禮式除分別通知外特此登報佈告

省立女子師範四年級學生李潔貞鳴謝知事樂助

逕啓者余因經濟困難問題羈絆不能前進雖求本縣數次接濟而竟一錢不名吾鄉自鄧公鑑三涖任兩月含已恤民熱心教育對於女學尤能注意聞余困難慨然不惜捐廉俸金三十元以資造就不勝鳴謝

◀北大街宜春園▶

易俗社

◎十二日午◎

高守中　种玉華　張秀民　徐正國　馮居易　朱訓俗

張鎭中　趙興華　楊覺民　易理俗　高致中　李景華　田嚐易　馬超俗　郭和易　孟光華

◎雙演◎

三本復漢圖

▲佈景照常　▲大有可觀

◀騾馬市街▶

三義社

◎十二日午◎

王寶蘭　新到 馬建南　花面 劉光華

◀火炎駒▶

趙明華　王得孝　周登科　朱俊卿

王祿林　趙維漢　張朝鑑　戴玉芳

◁雙演▷

全本蝴蝶盃

商情

△赤金每兩四十五元
△現銀每兩易票錢三串一百二十文
△紋銀每兩易票錢二串二百文
△銀元每元易票錢二串一百九十文
△大米每斗票錢二串七百文
△小米每斗票錢一串一百文
△小麥每斗票錢二串五百文
△豌豆每斗票錢一串一百文
△木炭每百斤六串文
△嵐炭每百斤五串五百文
△石炭每百斤四百文
△亞字牌火油每箱九元五角
△亞細亞牌火油每箱九元一角
△菜油每斤票錢三百一十文
△棉花每百斤現銀十五兩
△鳳酒每百斤現銀十七兩九錢
△鹽每斤票錢一百四十文
△羊毛每百斤一百六十五兩
△豬鬃每斤錢二串文

西安竹笆市
至新社筆墨南貨號廣告

憑券換貨　任從所便　改良舊習　禮無虛費

禮券

社會舊習凡遇親朋喜慶送禮者非酒肉即果品受禮之家往往不能合用本社有鑒於此特印五彩禮券自一元至十元十種無論喜慶節禮平常餽遺莫不合宜凡本社筆墨文具紙張屏聯北京墨盒廣東煙袋杭州扇蘇州梳篦茶葉菊花南腿煮魚牛乳洋酒果檳餅干各種罐頭洋襪手巾化粧用品照像材料均可憑券兌換熱心改良社會習慣諸君敬請注意

松年讓牙館代售

凍瘡藥水

每逢冬令風寒侵襲則手足皴裂痛癢欲極甚或潰爛膿血久治不愈此藥有止疼止癢消腫消毒之功凡患凍瘡者塗之無不立効誠冬令必備之要藥也　每瓶銅元三十枚本館設在院門

啓者本館成立以來辱承各界光臨門常如市惟開辦之初藏書甚少不足以饜飫人心現擬稍為擴充而經費支絀倉猝未能就緒如蒙地方紳富熱心公益慨允將平昔珍藏有用書報或學校所出圖書手工各項成績慨予捐助與衆覽藉以輸入社會文明本館極所歡迎定當隨時登報鳴謝用答提倡通俗教育之雅意毋肯遐心是所請耳此啓

北大街市立小圖書館啓

○西安孤兒教養院啓事

逕啓者本院名稱原定爲西安貧兒教養院現經公議以貧兒範圍過於寬泛當經議決改爲西安孤兒教養院茲因本院工程未竣以期本院辦公處暫設在東大街精業公司此啓

陝西印花稅處通告

爲通告事本處現由教育會商會所舉行檢查凡由本處派出人員均有本處檢查證所持證章並在勸館及調驗商民人等所用之契約簿據是否遵章粘貼印花不准索取分文如有詐欺取財或假冒檢查等弊准商民赴處告發定予從嚴懲究特此通告

處長周丙祥　會辦葉大章　余詒

黃灼生　自來精

○生精壯腎有二虎九牛之大力

腎弱實由精虧非以生精者壯腎則外強中乾陽愈亢而精愈涸非衛生法也，大力自來精新法祕方立能精少使多精滑使固精冷使暖精弱使強眞精充足則元陽堅久力堪摧鐵一藥得男雖痿腎衰翁亦當青年健將且精強血母眞精足者眞血愈充且能豐肌腴面○遺精久濁夜尿神短胃呆腰膝酸痛耳鳴目眩寒疝寒痰癱瘓帶下經閉腹痛頭昏男女先後天虧均奇效○單料一元加料二元特製四元

黃灼生大藥房總發行 開設廣州藥欄街東頭門口門牌壹百拾貳號

○西安經理處院門巷華洋大藥房

上海先施公司永安公司○漢口怡和橋萬國藥房天津法國馬路共和大藥房○奉天中西○長春中西

○陝西實業會試辦工業展覽會徵集物品規則

第一條　本會所徵集之物品計分十類如次其各種細目另定之　一　染織工業類　計分織品　染品　紗線　編物　二　化學工業類　計分化裝品　窰燒品　原料品　其他製品　三　美術工業類　計分繪畫品　彫刻品　塑鑲品　刺繡品　金漆品　四　電氣工業類　計分電鍍品　電鑄品　五　製造工藝類　計分器具　服飾　六　教育品類　計分文具　玩具　科學儀器　測定器　音樂器　印刷器　七　飲食類　計分釀造品　糖果品　罐頭品　粧製品　麵粉品　八　醫藥類　計分原料品　調製品　衛生品　九　工業器械類　計分工作器具　各種機械　十　工業研究類　計分工廠組織工業書報　及關於工業之計畫報告論文章程簿表廣告商標　第二條　本會所徵之國貨出品其出品人以在陝西區域爲限其非本省出品有足供參考之價值者亦得酌量徵集　第三條　本會所徵之物品須具左列要素之一　一　現爲國際貿易品或將來可推爲國際貿易品者　二　出品產額能逐年推銷於國內各埠者　三　出品足供參考改良之希望者　四　認有商品上之價值者　第四條　凡屬左列各項之物品概不徵集　一　製造在十年以前者　二　有危險之虞或損害他物者　三　有礙風俗秩序及衛生者　四　認爲無商品之價值者　第五條　所徵物品其數量限定如左　一　以量計者每品以半升至一升爲限　二　以斤計者每品以半斤至一斤爲限以兩計者以二兩爲限　三　以件計者每品二件爲限　四　以匹計者每品以一匹爲限　五　以打計者每品以二打爲限　六　以套計者每品以一套爲限　第六條　凡應本會徵集之出品無論由出品人直接寄送與轉託各縣署及商會彙送其一切往來運費均須自備　第七條　凡寄送陳列之出品無論商店工廠或個人均須查照本會印訂之出品願書及說明書填交本會備查　第八條　凡送到之出品由本會填發收據展覽後仍持收據來會領取　第九條　凡應徵之品有願贈與本會或在會場售賣者須於寄送時預先聲明　第十條　應徵物品除運送期間致有殘缺傷損由本會註明收據外其在陳列保管期間本會負損失照賠之責　第十一條　應徵物品須趕二月十四日以前「即陰歷正月十八日」送到本會

注意　朱健侯衛生鑲牙館

○敬啓者敝館向設院門巷華洋藥房內深蒙各界光顧前因被災外方行組織現已移設東大街郵局東邊照常營業無論全口牙零齒虫吃牙銀補磁粉補一切鑲補嚼物天然之美材料格外耐久而且價廉願補者請駕臨敝館無不歡迎特此布告

寓東大街博濟藥房內

晉春南貨號

罐頭餅乾　時式南味　一概俱全特別減價

啟者本號自開設以來幸蒙各界不時惠顧無任歡迎茲特以食品關係衛生不惜重資聘請高等技師採購上等新鮮材料製成各種完美之食品運來各埠極潔南貨罐頭不但甘美適口身體且受裨益再本號專爲提倡國貨以符我各界同胞愛國之熱忱特大減價凡平日所售種種食品南貨罐頭均照常價減折一二成亦實以年關伊邇藉此可以答酬各界諸君滿年賜顧之雅意特此登報聲明

西安中樓南路東

大律師孫念先

本律師執行律師職務業經五載承辦一切民刑行政訴訟暨非訟事件每遇當事人確係貧寒而含冤莫伸者公費一概不收如有託委事件請到精業公司本律師事務所接談可也